

**Superficie Útil:** 10,15 m<sup>2</sup>

**Dimensiones:** 4,16x2,44x2,83 metros.

**Tiempo de ejecución y entrega:** 20 días aprox.

## APLICACIÓN DE LA CONSTRUCCIÓN MODULAR A LA SEGURIDAD Y VIGILANCIA

- **Estructura:** Módulo MSN-10.
- **Cerramiento:** Panel sandwich y fachada trasdosada en chapa minionda perforada.
- **Visera:** Visera perimetral con vuelo de 0,50 mts.
- **Suelo:** Revestimiento laminar PVC.
- **Instalaciones:** Puestos de voz y datos, tomas de servicio y climatización split 1x1.
- **Carpintería exterior:** Aluminio lacado con cristal de seguridad y protección solar.
- **Accesorios:** Estores venecianos..

Accede a todos nuestros proyectos en <http://abcm modular.com/proyectos>

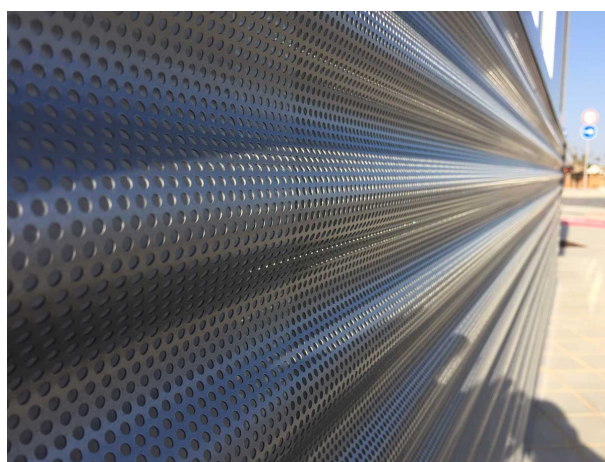

**OFICINAS CENTRALES ABC MODULAR**

Av. Ausias March s/n

Polígono Industrial Cap de L'Horta

46185 Poble de Vallbona (Valencia)

Tlf: 961 662 728